

TABELA 1: QUANTITATIVOS PARA EXECUÇÃO DE ESTRUTURA METÁLICA				
Material		Série	Perfil	Comprimento (m)
Tipo	Designação			
Aço Laminado	A-36 250MPa	Chumbador	Φ 12,66 mm	8.05
		Placa de base	200 x 200 x 1/4 "	-
		Pilares	2 x U.e. 75 x 40 x 15 x 2.00	8.24
		Vigas	2 x U.e. 75 x 40 x 15 x 2.00	5.61
		Terças	1 x U.e. 75 x 40 x 15 x 2.00	8.27
TOTAL				113.30

TABELA 2: QUANTITATIVOS DAS SUPERFÍCIES A PINTAR DA ESTRUTURA METÁLICA				
Material		Série	Perfil	Superfície (m²)
Tipo	Designação			
Aço Laminado	A-36 250MPa	Placa de base	200 x 200 x 1/4 "	0.16
		Pilares	2 x U.e. 75 x 40 x 15 x 2.00	2.55
		Vigas	2 x U.e. 75 x 40 x 15 x 2.00	1.74
		Terças	1 x U.e. 75 x 40 x 15 x 2.00	3.06
TOTAL				7.51

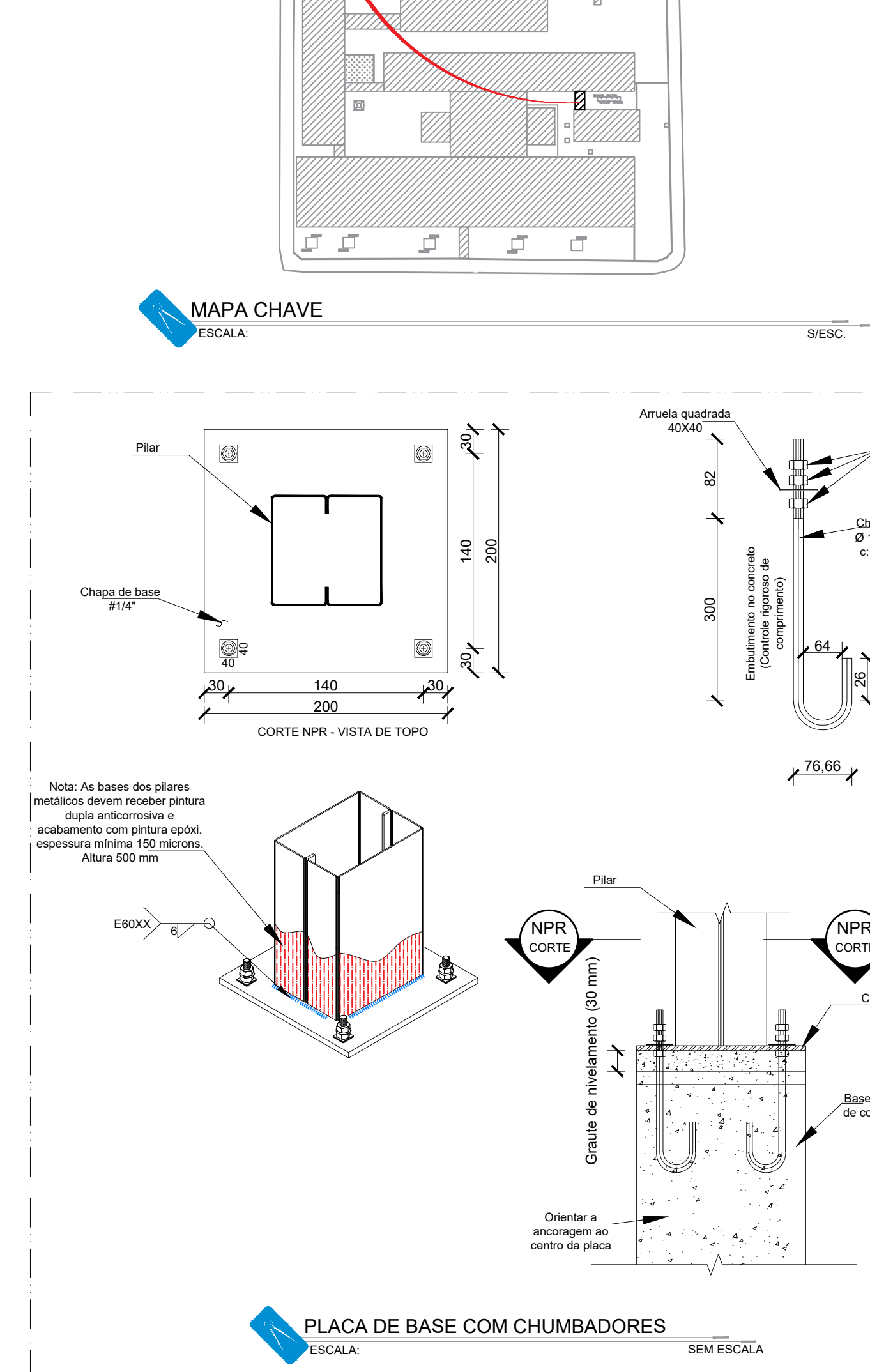
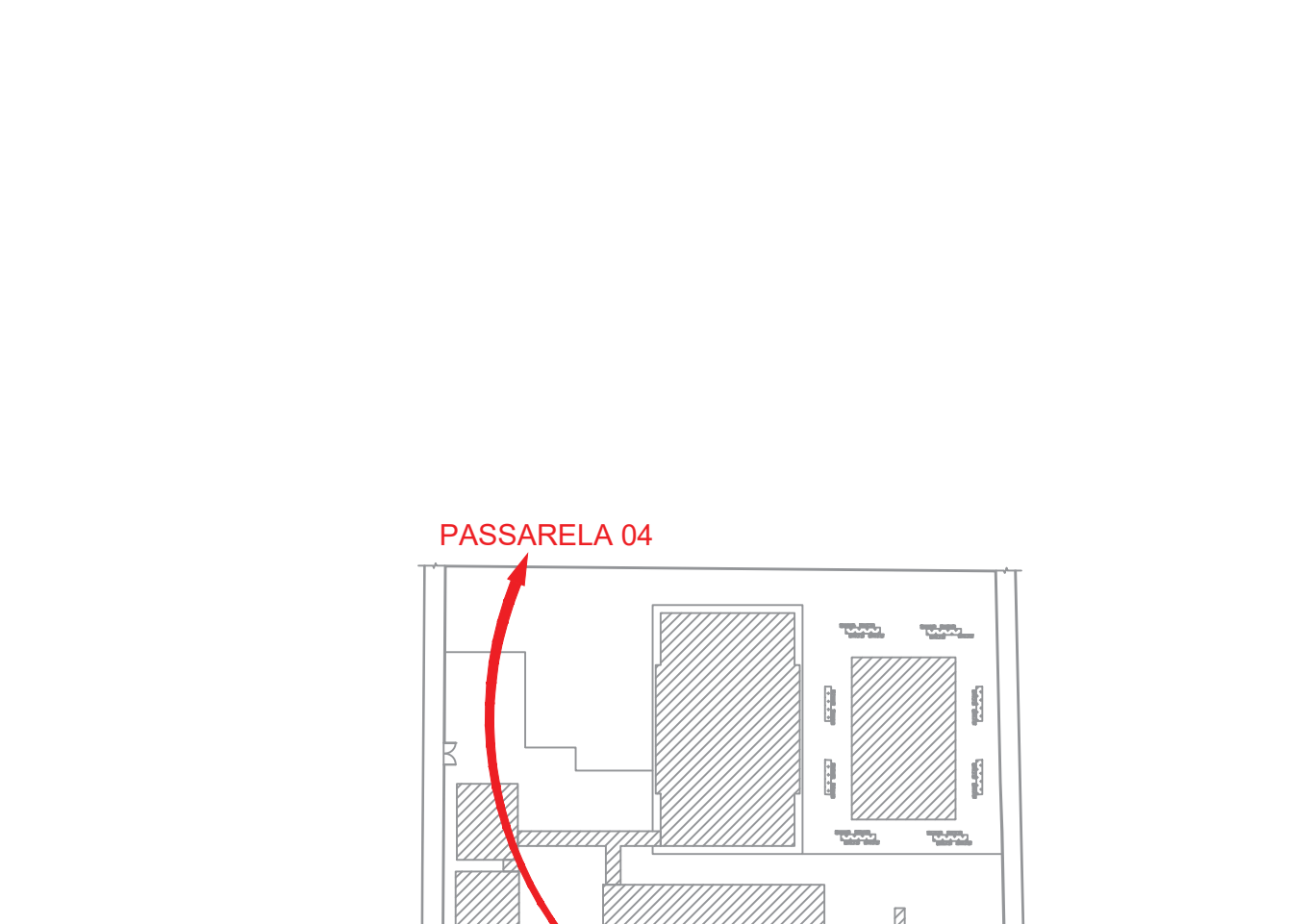

**ESPECIFICAÇÕES E REFERÊNCIAS DE EST. METÁLICA**

- 1) MATERIAL: AÇO ESTRUTURAL ASTM A-36 OU CF 24 (NBR 6649), EXCETO: BARRAS DE CONTRAVENTAMENTO QUE PODEM SER EM AÇO SAE 1020;
- 2) LIGAÇÕES SOLDADAS COM ELETRODO E-60XX;
- 3) ANTES DA UTILIZAÇÃO DA ESTRUTURA DEVE SER REALIZADA A PINTURA COM TINTA ANTICORROSIVA. PARA TANTO, DEVE-SE REMOVER QUALQUER TIPO DE SUJIDADE BEM COMO AS REBARBAS DE SOLDAS ATRAVÉS DE ESCOVAÇÃO;
- 4) PARA A EXECUÇÃO DESTES PROJETO DEVEM SER SEGUIDAS AS INFORMAÇÕES E ORIENTAÇÕES CONTIDAS NA NORMA VIGENTE ABAIXO:
  - NBR 8800 - "PROJETO DE ESTRUTURAS DE AÇO E DE ESTRUTURAS MISTAS DE AÇO E CONCRETO"
  - NBR 14762 - "DIMENSIONAMENTO DE ESTRUTURAS DE AÇO CONSTITUÍDAS POR PERFIS FORMADOS A FRIO"
  - 5) CLASSE DE AGRESSIVIDADE AMBIENTAL (CAA) - DOIS (II)
  - 6) O COMPORTAMENTO DA SOLDA E DO AÇO ESTRUTURAL EMPREGADO DEVE ATENDER AS ESPECIFICAÇÕES LISTADAS ABAIXO:
    - RESISTÊNCIA MÍNIMA DE ESCOAMENTO (250 MPa; 240 MPa) A-36; CF 24;
    - RESISTÊNCIA MÍNIMA DE RUPTURA (400 MPa; 370 MPa) A-36; CF 24;
    - RESISTÊNCIA MÍNIMA DE ESCOAMENTO (210 MPa) SAE 1020;
    - RESISTÊNCIA MÍNIMA DE RUPTURA (380 MPa) SAE 1020;
    - RESISTÊNCIA MÍNIMA DO ELETRODO (415 MPa) E60XX;
- 7) AS TELHAS INDICADAS NO PROJETO SÃO APENAS RECOMENDAÇÕES DIMENSIONADAS DE ACORDO COM CATÁLOGO DE FABRICANTES E COMPRIMENTO DOS VÃOS;
- 8) COTAS EM MM

**ESPECIFICAÇÕES E REFERÊNCIAS DE EST. CONCRETO**

- 01 - RESISTÊNCIA CARACTERÍSTICA À COMPRESSÃO DO CONCRETO (fck) : 25 MPa (C25)
- 02 - CONSUMO MÍNIMO DE CIMENTO: 280 kg/m³;
- 03 - DIMENSÃO MÁXIMA CARACTERÍSTICA DO AGREGADO GRAÚDO (DMC) DO CONCRETO ESTRUTURAL: Ø19 mm (BRITA 1);
- 04 - RESISTÊNCIA CARACTERÍSTICA DE ESCOAMENTO DO AÇO DE ARMADURA PASSIVA (fyk): AÇO CA-50: fyk = 500 MPa / AÇO CA-60: fyk = 600 MPa
- 05 - MÓDULO DE ELASTICIDADE DO AÇO DE ARMADURA PASSIVA (Es): Es = 210 GPa
- 06 - FATOR ÁGUA/CIMENTO MÁXIMO DO CONCRETO (a/c): a/c ≤ 0,60
- 07 - MÓDULO DE ELASTICIDADE DO CONCRETO (AGREGADO GRANITO) (Ecs aos 28 dias): C25: SECANTE (Ecs): 24.2 GPa INICIAL (Eci): 28.0 GPa
- 08 - COBRIMENTO DAS ARMADURAS (Cm) PARA CLASSE DE AGRESSIVIDADE II:
  - LAJES: 2,5 cm
  - PILARES: 3,0 cm
  - ELEMENTOS EM CONTATO COM O SOLO: 3,0 cm
- 09 - DEVERÃO SER UTILIZADOS DISTANCIADORES ADEQUADOS, DURANTE OS PROCEDIMENTOS DE CONCRETAGEM, DE MODO A GARANTIR OS COBRIMENTOS ESPECIFICADOS;
- 10 - DESCRIÇÃO DOS CARREGAMENTOS DA ESTRUTURA CONFORME DEFINIÇÃO EM NORMA E UTILIZAÇÃO CONFORME ESPECIFICADA EM PROJETO ARQUITETÔNICO;
- 11 - A APLICAÇÃO DAS CARGAS PERMANENTES DE LONGA DURAÇÃO (ESTRUTURA METÁLICA, etc) SÓ PODERÃO SER FEITAS QUANDO A ESTRUTURA ESTIVER TOTALMENTE CURADA, TENDO JÁ CUMPRIDO OS PRAZOS NECESSÁRIOS PARA TANTO;
- 12 - QUANDO NECESSÁRIO, INSTALAR PLACAS DE BASE E CHUMBADORES DA ESTRUTURA METÁLICA NOS PILARES E VIGAS ANTES DA CONCRETAGEM DOS MESMOS;
- 13 - PARA A EXECUÇÃO DESTES PROJETO DEVEM SER SEGUIDAS AS INFORMAÇÕES E ORIENTAÇÕES CONTIDAS NAS NORMAS VIGENTES ABAIXO RELACIONADAS:
  - NBR 8681; NBR 6118; NBR 6122; NBR 12655;
  - NBR 15575; NBR 14931; NBR 7480;
  - NBR 6120;
- 14 - COTAS EM CM;

PAS

www.pasnet.com.br

GERÊNCIA DE PROJETOS E INFRAESTRUTURA

APROVADO

TECNICO RESPONSÁVEL PELA APROVAÇÃO

CEPI CRUZEIRO DO SUL

AMPLIAÇÃO E REFORMA

ENDEREÇO

AV. DAS ROSAS QD. 03 S/N, CRUZEIRO DO SUL - APARECIDA DE GOIÂNIA

ÁREA DO TERRENO

ÁREA EXISTENTE

ÁREA DE REFORMA

ÁREA A CONSTRUIR DAS PASSARELAS

ÁREA TOTAL A CONSTRUIR

ÁREA TOTAL

VER. ARQ.

VER. ARQ.

VER. ARQ.

VER. ARQ.

VER. ARQ.

VER. ARQ.

AUTOR: CARLOS ALBERTO DIAS JUNIOR | CREA-SP: 5062414910

RT DA OBRA:

PROPRIETÁRIO: SECRETARIA DE ESTADO DA EDUCAÇÃO CNPJ: 01.409.705.0001-20

PREPOSTO: SABRINA SILVA VIEIRA VALENTE CPF: 041.530.091-64

EST. METÁLICA

TIPO DE PROJETO

PLANTA DE FORMA ESTRUCTURAL E LOCAÇÃO

DETALHE PERIS METÁLICOS

DETALHE PILARETE

DETALHE BROCAS

DETALHE BLOCOS

CORTE AA

TABELAS DE QUANTITATIVO

MAPA CHAVE

ASSUNTO:

DATA: MARÇO/2024

ESCALA: INDICADA

REVISÃO: 000

Nº RRT/ART:

REV.

DATA

DESCRIÇÃO

VISTO

05/06

FOLHA: